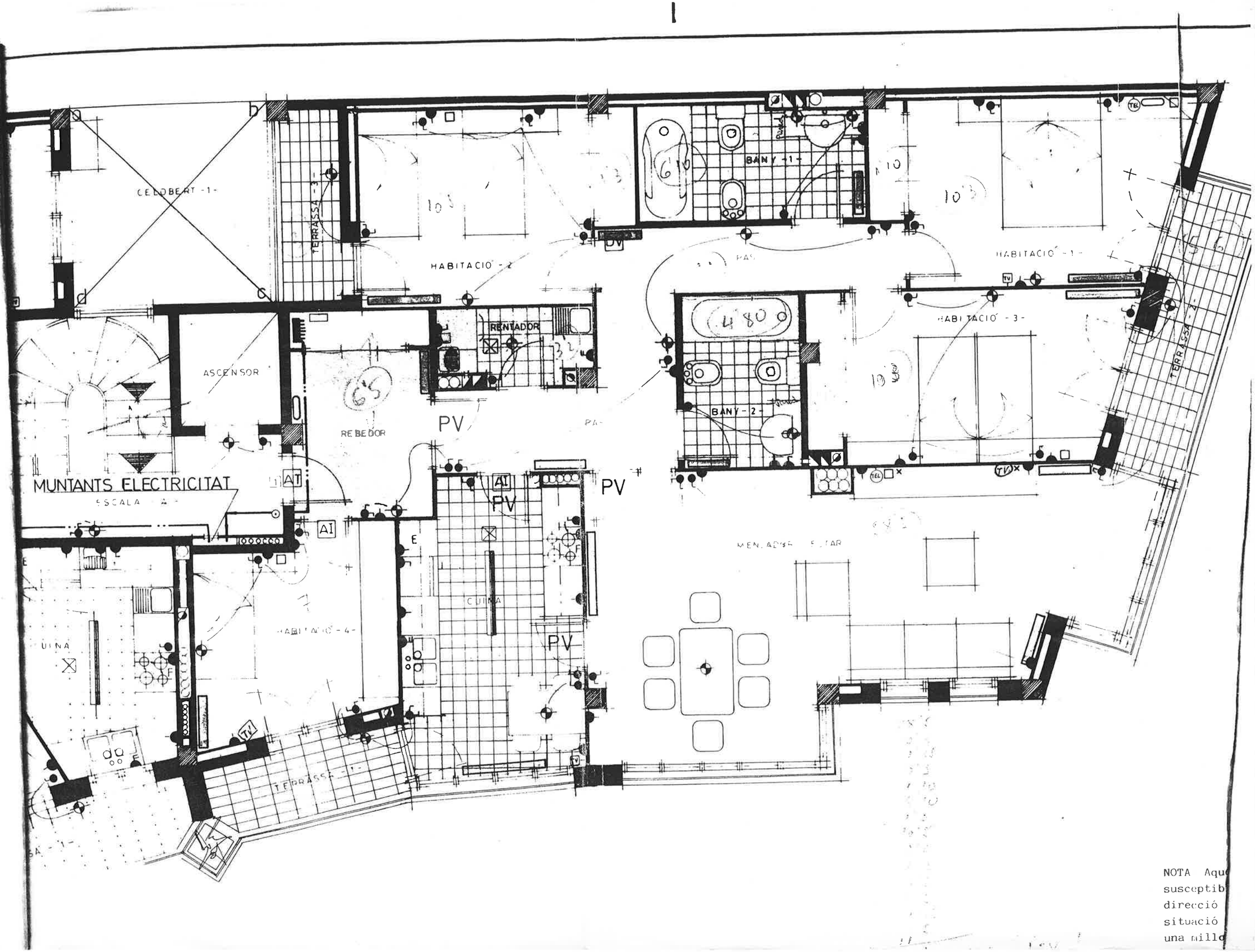

NOTA Aqu
susceptib
direcció
situació
una millo